

IDX BELL

November 2025

Monthly E-Tabloid

BEI Tegaskan Komitmen Penguatan Pasar Modal pada Tahun 2026



Edisi

36



Referensi Investasi
di Gengaman
**Install IDX Mobile
Sekarang!**





Irvan Susandy

Direktur PT Bursa Efek Indonesia

Assalamu'alaikum Warahmatullahi Wabarakatuh. Salam hangat kepada seluruh pembaca setia e-Tabloid IDXBell.

Puji syukur kita panjatkan ke hadirat Tuhan Yang Maha Esa, karena atas limpahan rahmat dan karunia-Nya, PT Bursa Efek Indonesia (BEI) dapat kembali menyapa para pembaca setia e-Tabloid IDXBell edisi ke-36 tahun 2025 melalui kegiatan BEI dan informasi pasar terkini.

Edisi kali ini hadir bertepatan dengan momen penting dalam perjalanan BEI, yaitu Rapat Umum Pemegang Saham Luar Biasa (RUPSLB) BEI yang diselenggarakan pada 29 Oktober 2025. RUPSLB menjadi bagian krusial dari proses penguatan tata kelola dan arah strategis BEI ke depan yang mendukung visi BEI "Menjadi Bursa berdaya saing global dengan kontribusi nyata bagi perekonomian nasional" melalui berbagai inovasi, mulai dari penguatan infrastruktur digital, pengembangan ekosistem perusahaan tercatat, peningkatan literasi, dan inklusi pasar modal, hingga penerapan prinsip *Environmental, Social, and Governance* (ESG) secara berkelanjutan.

Setiap keputusan yang dihasilkan menjadi cerminan kesungguhan kami untuk terus bertransformasi, menjawab dinamika industri, dan memastikan bahwa BEI tetap menjadi institusi yang kredibel, transparan, dan berorientasi pada kemajuan ekosistem pasar modal nasional.

Kami mengucapkan terima kasih dan apresiasi setinggi-tingginya kepada seluruh pemegang saham, anggota bursa, perusahaan tercatat, investor, regulator, serta seluruh insan pasar modal Indonesia atas dukungan dan kolaborasinya selama ini. Melalui semangat sinergi dan transformasi, BEI optimis dapat terus memperkuat peran pasar modal sebagai motor penggerak pertumbuhan ekonomi nasional.

Selamat membaca dan mari bersama kita lanjutkan perjalanan membangun pasar modal yang tangguh, inklusif, dan berkelanjutan!

Terima kasih.
Wassalamu'alaikum Warahmatullahi Wabarakatuh.



Market Update

Oktober 2025

03



Spotlight

Dialog Pelaku Pasar Modal Bersama Menteri Keuangan RI Digelar di BEI

05

SGX Group dan PT Bursa Efek Indonesia Luncurkan Produk

06

Indonesia Singapore Un-sponsored DR Linkage dengan Underlying Saham Blue-Chip

CMSE 2025: Pasar Modal untuk Rakyat, Satu Pasar Berjuta Peluang

08

Rapat Umum Pemegang Saham Luar Biasa (RUPSLB) Tahun 2025 BEI

10



WHATS ON IDX

12



QUIZ

21

Redaksi IDXBell:

Sekretaris Perusahaan
PT Bursa Efek Indonesia
Gedung Bursa Efek Indonesia
Tower 1 Lt. 6

Jl. Jend. Sudirman Kav. 52 - 53,
Jakarta 12190

e-mail: mediarelations@idx.co.id
www.idx.co.id

Subscribe now!



IDX Market Update

BEI Oktober 2025

Kapitalisasi Pasar
Rp14.856,7
 triliun

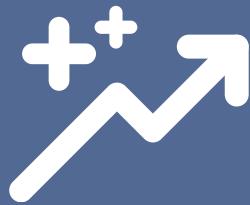

Rata-rata Frekuensi
2,6
 juta kali

Rata-rata Volume
37,2
 miliar lembar saham

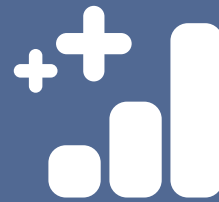

Rata-rata Nilai
 Transaksi Harian
Rp25,1
 triliun

Perusahaan Tercatat
953



Investor Pasar Modal
19,2
 juta

IDX Spotlight

9 Oktober 2025

Dialog Pelaku Pasar Modal
Bersama Menteri Keuangan
Digelar di BEI

16 Oktober 2025

SGX Group dan BEI
Luncurkan Produk Indonesia
Singapore Unsponsored DR
Linkage dengan Underlying
Saham Blue-Chip

17-18 Oktober 2025

CMSE 2025:
Pasar Modal untuk Rakyat,
Satu Pasar Berjuta Peluang

29 Oktober 2025

Rapat Umum Pemegang Saham
Luar Biasa (RUPSLB) Tahun 2025 BEI

Ikuti!

**Sekolah
Pasar Modal**

Lihat jadwal & mekanisme
pendaftarannya di:

@idx_event

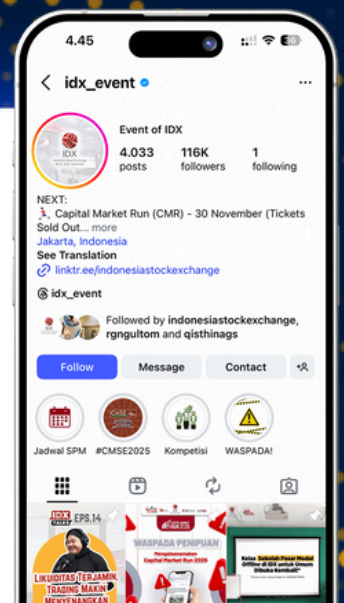



Dialog Pelaku Pasar Modal Bersama Menteri Keuangan Digelar di BEI

Pada Kamis (9/10), PT Bursa Efek Indonesia (BEI) menjadi tuan rumah Dialog Pelaku Pasar Modal bersama Menteri Keuangan Republik Indonesia Purbaya Yudhi Sadewa. Acara ini dihadiri oleh Ketua Dewan Komisioner OJK, Mahendra Siregar, jajaran *Self-Regulatory Organization* (SRO), serta para pelaku industri pasar modal dari berbagai sektor. Forum ini menjadi ruang strategis untuk menyelaraskan visi dan memperkuat sinergi antara pemerintah, regulator, dan industri guna mempercepat pertumbuhan pasar modal dan ekonomi nasional. Dalam dialog tersebut, Kementerian Keuangan dan OJK sepakat membentuk tim kerja lintas lembaga untuk menindaklanjuti isu-isu strategis yang muncul, termasuk penguatan likuiditas pasar, koordinasi kebijakan, dan peningkatan perlindungan investor ritel.

Dalam pemaparannya, Menteri Keuangan menegaskan komitmen pemerintah untuk menciptakan pasar modal yang kredibel, inklusif, dan berkelanjutan. Pemerintah mendorong pertumbuhan ekonomi melalui penguatan fundamental, percepatan investasi, serta optimalisasi dana *idle* yang dapat diarahkan ke sektor produktif.



Selengkapnya:

[Dialog Pelaku Pasar Modal
Bersama Menteri Keuangan
Digelar di BEI](#)



SGX Group dan PT Bursa Efek Indonesia Luncurkan Produk Indonesia-Singapore Un-sponsored DR Linkage dengan Underlying Saham Blue-Chip

Pada Kamis (16/10), SGX Group (Singapore Exchange) mengumumkan peluncuran *Indonesia-Singapore Un-sponsored DR Linkage*, yang diawali dengan penerbitan perdana *Singapore Un-sponsored Depository Receipts (SDRs)*. Tonggak penting ini merupakan tindak lanjut dari penandatanganan *Memorandum of Understanding (MoU)* antara SGX Group dan PT Bursa Efek Indonesia (BEI) pada tahun 2024.

Kerja sama ini bertujuan untuk memperdalam konektivitas pasar modal di kawasan ASEAN dan menjadi inisiatif *Un-sponsored DR* lintas Bursa kedua di ASEAN setelah *Thailand-Singapore Un-sponsored DR Linkage*. Melalui inisiatif ini, investor di Singapura dapat mengakses efek yang tercatat di Indonesia menggunakan broker lokal mereka, dengan transaksi dalam mata uang dolar Singapura selama jam perdagangan SGX.

Selengkapnya:

[SGX Group dan Bursa Efek Indonesia Luncurkan Produk Indonesia-Singapore Un-sponsored DR Linkage dengan Underlying Saham Blue-Chip](#)





Kementerian
Lingkungan Hidup/
Badan Pengendalian
Lingkungan Hidup
Republik Indonesia



OTORITAS
JASA
KEUANGAN



IDXCarbon
Indonesia Carbon Exchange

COP30
BRASIL
AMAZÔNIA
BELÉM 2025

INDONESIA PAVILION

Sellers Meet Buyers

11th - 20th November 2025

A wide range of Indonesian carbon credits are available to support your company's decarbonization journey, offering both nature-based and technology-based projects. Various schemes are provided to meet your specific needs.



Carbon credits details and updated projects list can be accessed through

<https://bit.ly/IndonesiaCarbonCredit>

Submit Your Expression of Interest (EoI) to Explore the Purchase of
Indonesia Carbon Credits during COP30 Period
10th - 21st November 2025



FURTHER
INFORMATION

linktr.ee/IDXCarbon



CMSE 2025: Pasar Modal untuk Rakyat, Satu Pasar Berjuta Peluang

PT Bursa Efek Indonesia (BEI) bersama *Self-Regulatory Organization* (SRO) lainnya, yaitu PT Kliring Penjaminan Efek Indonesia (KPEI) dan PT Kustodian Sentral Efek Indonesia (KSEI) dengan dukungan Otoritas Jasa Keuangan (OJK) kembali menyelenggarakan *Capital Market Summit & Expo* (CMSE) 2025 pada 17-18 Oktober 2025 di Main Hall BEI, Jakarta. Dikemas dengan lebih ringkas namun padat makna, CMSE 2025 mengusung tema “Pasar Modal untuk Rakyat: Satu Pasar Berjuta Peluang” yang mencerminkan semangat inklusivitas, keterbukaan akses, dan perluasan manfaat pasar modal bagi seluruh lapisan masyarakat.

CMSE 2025 menghadirkan 88 *booth* yang terdiri dari OJK, SRO dan anak usaha SRO, anggota bursa, manajer investasi serta agen penjual efek reksa dana, perusahaan tercatat, Direktorat Jenderal Pengelolaan Pembiayaan dan Risiko (DJPPR) Kementerian Keuangan Republik Indonesia, serta Usaha Mikro Kecil dan Menengah (UMKM) binaan BEI dan mitra lembaga lainnya.

Selama dua hari penyelenggaraan, pengunjung dapat mengikuti berbagai seminar, *talk show*, dan *podcast* inspiratif. Selain itu, pengunjung CMSE 2025 juga dapat mengunjungi *photobooth* interaktif, mengikuti berbagai *games* edukatif, serta berkesempatan memenangkan *doorprize* dan *grand prize* bernilai total ratusan juta rupiah. Seperti tahun lalu, CMSE 2025 juga menghadirkan *booth* UMKM yang menawarkan berbagai produk unggulan lokal sebagai bagian dari dukungan pasar modal terhadap pemberdayaan ekonomi rakyat.



Selengkapnya:

[CMSE 2025: Pasar Modal untuk Rakyat, Satu Pasar Berjuta Peluang](#)



CMSE #AKU INVESTOR SAHAM

CAPITAL MARKET SUMMIT & EXPO 2025



Tonton ulang di sini!



Indonesia Stock Exchange



Agenda RUPSLB 2025 Disetujui, BEI Tegaskan Komitmen Penguatan Pasar Modal pada Tahun 2026

PT Bursa Efek Indonesia (BEI) menyelenggarakan Rapat Umum Pemegang Saham Luar Biasa (RUPSLB) Tahun 2025 secara *hybrid* pada Rabu (29/10) yang dihadiri oleh 92 Pemegang Saham atau 100% dari jumlah pemegang saham pemilik hak suara. Kedua agenda RUPSLB yang disetujui oleh Pemegang Saham, yaitu 1) Persetujuan atas Rencana Kerja dan Anggaran Tahunan Perseroan Tahun Buku 2026, dan 2) Perubahan Anggaran Dasar.

BEI secara konsisten memperdalam pasar melalui pengembangan berkelanjutan berbagai produk dan layanan di pasar modal Indonesia. Sepanjang tahun 2025, BEI dengan dukungan Otoritas Jasa Keuangan (OJK) bersama *Self-Regulatory Organization* (SRO) dan seluruh *stakeholders* pasar modal telah berhasil mengimplementasikan sejumlah pengembangan, antara lain inaugurasi Perdagangan Karbon Internasional pada 20 Januari 2025 dan peluncuran Kontrak Berjangka Indeks Asing (KBIA) pada 25 Februari 2025. BEI juga telah meluncurkan SPPA Repo dan Waran Terstruktur (WT) tipe *Put* pada 10 Maret 2025. Selain itu, BEI telah melakukan penyesuaian mekanisme *Auto Rejection Bawah* (ARB) dan *Trading Halt* pada 8 April 2025.



Selengkapnya:

[Agenda RUPSLB 2025 Disetujui,
BEI Tegaskan Komitmen Penguatan
Pasar Modal pada Tahun 2026](#)



Asumsi Utama Rencana Kerja dan Anggaran Tahunan (RKAT) 2026 BEI

yang Disampaikan pada
RUPSLB Tahun 2025



Rerata Nilai Transaksi Saham

Rp14,5 triliun/hari

Pencatatan Efek Baru

555 Efek Baru (50 Saham, EBUS,
Waran Terstruktur, KIK)



Investor Baru

2.000.000 investor baru



Capacity Building Direksi SRO dan Anak Perusahaan Tahun 2025

Pada Jumat (31/10) s.d. Minggu (2/11) *Self-Regulatory Organization* (SRO) menyelenggarakan kegiatan *Capacity Building* SRO dan Anak Perusahaan (AP) tahun 2025. Kegiatan ini merupakan agenda tahunan yang dilakukan sebagai salah satu wadah bagi SRO dan AP membangun komunikasi, integrasi, dan sinergi dalam memperkuat penerapan tata kelola dan manajemen risiko. Melalui kegiatan ini, diharapkan juga AP BEI dapat semakin menekankan penerapan prinsip tata kelola perusahaan yang baik dalam membangun hubungan yang selaras, memberikan nilai tambah, meningkatkan keahlian serta memperkuat kemandirian dengan tetap memperhatikan kaidah *Good Corporate Governance* (GCG).



Social Media Influencers & Community Gathering Jakarta

Pada Rabu (1/10), PT Bursa Efek Indonesia (BEI) menyelenggarakan acara *Social Media Influencers & Community Gathering 2025* di Hutan Kota by Plataran, GBK Area. Acara ini dihadiri oleh perwakilan Otoritas Jasa Keuangan (OJK), yaitu Asisten Direktur Madya Departemen Pengaturan dan Pengembangan Pasar Modal OJK Junaidi Cerdas Tarigan, Jajaran Direksi BEI, dan 23 peserta yang terdiri dari *Social Media Influencers* & perwakilan komunitas digital pasar modal.

Social Media Influencers & Community Gathering dan Workshop Wartawan Daerah Solo

Pada Kamis (2/10), PT Bursa Efek Indonesia (BEI) menyelenggarakan acara *Social Media Influencers & Community Gathering 2025* di Pracimasana Mangkunegaran, Solo. Acara ini dihadiri oleh 32 peserta yang terdiri dari *Social Media Influencers* & perwakilan komunitas digital pasar modal. Pada hari yang sama, turut diselenggarakan *Workshop Wartawan Daerah* di Rumah Atsiri, Tawangmangu. Acara ini dihadiri oleh 24 wartawan daerah Solo. Kedua acara ini turut dihadiri oleh Direktur Pengembangan BEI Jeffrey Hendrik.



Go Public Seminar “Road to Go Public” bersama Asosiasi Pengusaha Indonesia (APINDO) Maluku Utara

Pada Selasa (2/10), BEI bekerja sama dengan Asosiasi Pengusaha Indonesia (APINDO) Provinsi Maluku Utara menyelenggarakan seminar “Road to Go Public” yang digelar untuk pertama kalinya di Kota Ternate. Kegiatan ini bertujuan memperkenalkan manfaat dan proses penawaran umum perdana saham (IPO) kepada para pelaku usaha di berbagai sektor yang ada di wilayah Maluku Utara.



INSA Go Public Advanced Class

Pada Selasa (7/10), PT Bursa Efek Indonesia (BEI), PT Kliring Penjaminan Efek Indonesia (KPEI), dan PT Kustodian Sentral Efek Indonesia (KSEI) bekerja sama dengan Indonesia National Shipowners' Association (INSA) mengadakan kegiatan *INSA Go Public Advanced Class*. Acara *INSA Go Public Advanced Class* merupakan bentuk dukungan terhadap anggota INSA untuk mendapatkan pengetahuan dan informasi yang tepat, akurat, dan mendalam sehubungan dengan penawaran umum dan berbagai informasi lainnya terkait dengan penerbitan efek di pasar modal Indonesia. *INSA Go Public Advanced Class* juga merupakan perwujudan nyata dari nota kesepahaman yang telah ditandatangani antara BEI dengan INSA pada tanggal 9 November 2023.

Indonesia SIPF Resmi Luncurkan Kampanye Nasional Perlindungan Investor di BEI

Pada Selasa (7/10), PT Bursa Efek Indonesia (BEI) mendukung penyelenggaraan Seremoni Kampanye Nasional Perlindungan Investor bertema “Cerdas Investasi, Aman Terproteksi” yang digelar oleh Indonesia Securities Investor Protection Fund (Indonesia SIPF) di Main Hall BEI. Acara ini menjadi bagian dari puncak rangkaian *Investor Protection Month* (IPM) 2025 yang dihadiri oleh Otoritas Jasa Keuangan (OJK), *Self-Regulatory Organization* (BEI, KPEI, KSEI), pelaku industri pasar modal, asosiasi, serta berbagai pemangku kepentingan lintas sektor.



BEI Hadiri APAC Macro Quantitative Conference di Hong Kong

Pada Kamis (9/10), Direktur Perdagangan dan Peraturan Anggota Bursa PT Bursa Efek Indonesia (BEI) Irvan Susandy, serta Advisor Pengembangan Bisnis BEI Poltak Hotradero, menghadiri APAC Macro Quantitative Conference di Hong Kong. Acara ini diselenggarakan oleh J.P. Morgan di Hong Kong Client Center. Selain BEI, konferensi ini juga dihadiri oleh tiga bursa ASEAN lainnya, yaitu Stock Exchange of Thailand (SET), Bursa Malaysia (BM), dan Singapore Exchange (SGX). Kegiatan berlangsung selama 2 (dua) hari, terdiri atas dua sesi utama. Pada Kamis (9/10), dilaksanakan sesi *1-on-1 meeting* dengan tiga investor institusi. Kemudian pada Jumat (10/10), rangkaian acara dilanjutkan dengan kegiatan bersama tiga investor institusi lainnya.



Pasar Modal Dukung Program Gizi untuk Atasi Stunting di Jember

Pada Selasa (14/10), *Self-Regulatory Organization* (SRO) yang terdiri dari PT Bursa Efek Indonesia (BEI), PT Kliring Penjaminan Efek Indonesia (KPEI), dan PT Kustodian Sentral Efek Indonesia (KSEI) melaksanakan kegiatan *Corporate Social Responsibility* (CSR) bantuan untuk program Percepatan Penurunan Stunting dan Peningkatan Gizi Masyarakat di Kabupaten Jember. Bantuan ini diberikan dalam rangka memperingati HUT ke-48 pasar modal Indonesia bekerja sama dengan lembaga filantropi Yayasan Sahabat Pedalaman.



Go Public Coaching Clinic - Surabaya

Pada Kamis (16/10), Otoritas Jasa Keuangan (OJK), bersama dengan PT Bursa Efek Indonesia (BEI), PT Kliring Penjaminan Efek Indonesia (KPEI), dan PT Kustodian Sentral Efek Indonesia (KSEI) kembali menyelenggarakan kegiatan *coaching clinic* dengan tema "Mengakselerasi Industri Daerah dengan Pendanaan Pasar Modal: *From Local Legacy to Listed Company*" di JW Marriott Hotel, Surabaya.

Spotlight Kantor Perwakilan BEI

KP BEI JATIM



Kantor Perwakilan PT Bursa Efek Indonesia (KP BEI) Jawa Timur berdiri sejak 2008, mencakup wilayah kerja Jawa Timur, dan aktif mendorong literasi pasar modal di berbagai kampus dan komunitas daerah.

KP BEI Jawa Timur menjadi penggerak literasi keuangan di kawasan Jawa Timur. Dengan dukungan 89 Galeri Investasi BEI aktif, tim KP BEI rutin menyapa komunitas kampus, pelajar, hingga pelaku UMKM untuk mengenal investasi sejak dini.

HIGHLIGHTS KP BEI JATIM

Investor aktif (SID):	2.055.568.000 (per Agustus 2025)
Galeri Investasi aktif:	89
Edukasi sepanjang 2025:	Kegiatan sosialisasi, edukasi dan peningkatan inklusi bekerja sama dengan Perguruan Tinggi, SMA dan sederajat, Komunitas, Asosiasi, Perusahaan Tercatat, Pemkot/Pemda, Kepolisian, Guru, ASN, Anggota Bursa, Manajer Investasi, Perbankan dan Masyarakat Umum.
Pertumbuhan investor di wilayah KP Jatim:	19% (Agustus 2024–Agustus 2025)

“Investor muda di Jawa Timur meningkat 40% dalam setahun terakhir. Kami ingin masyarakat daerah percaya diri menjadi bagian dari Pasar Modal Indonesia. ”

Cita Mellisa, Kepala Wilayah KP BEI Jawa Timur



Selengkapnya:
[KP BEI JATIM](#)



Kantor Perwakilan BEI

1. ACEH

Jl. T. Imeum Lueng Bata No. 83-84, Banda Aceh, 23247

☎ (0651) 35101
 📠 (0651) 35102
 ✉ kantorperwakilan.aceh@idx.co.id
 📍 @idx_aceh

2. BALI

Jl. Cok Agung Tresna No. 163 Renon - Denpasar, 80239

☎ (0361) 472 2145
 ✉ kantorperwakilan.bali@idx.co.id
 📍 @idx_bali

3. BANGKA BELITUNG

Ruko NIAGA CENTER Blok G Lt.2, Jl. Jenderal Sudirman, Kelurahan Pasar Padi, Kec. Girimaya, Pangkalpinang, Bangka Belitung, 33142

☎ (0717) 431 662
 📠 (0717) 431 662
 ✉ kantorperwakilan.bangkabelitung@idx.co.id
 📍 @idx_babel

4. BANTEN

Jl. Veteran no 39-40, Kel. Cipare, Kec. Serang - Banten, 42117

☎ (0254) 791-5700
 📠 (0254) 791-6161
 ✉ kantorperwakilan.banten@idx.co.id
 📍 @idx_banten

5. BENGKULU

Jl. Asahan, No. 18 Kel. Padang Harapan, Kec. Gading Cempaka

☎ (0736) 7313449
 ✉ kantorperwakilan.bengkulu@idx.co.id
 📍 @idx_bengkulu

6. JAMBI

Jl. Kolonel Abun Jani No.11A dan 11B, Kel. Selamat Kec. Telanaipura, Jambi

☎ (0741) 65788
 📠 (0741) 668199
 ✉ kantorperwakilan.jambi@idx.co.id
 📍 @idx_jambi

7. JAWA BARAT

Gedung Bursa Efek Indonesia, Lantai 1, Jl. PH. H. Mustofa No. 33 Bandung, Jawa Barat

☎ (022) 2052 - 4208 / 4209 / 4210
 ✉ kantorperwakilan.jawabarat@idx.co.id
 📍 @idx_jawabarat

8. JAWA TENGAH 1

Jl. Jendral sudirman 259, Semarang

✉ kantorperwakilan.jawatengah1@idx.co.id
 📍 @idx_semarang

9. JAWA TENGAH 2

Gedung Graha Prioritas (Lantai 1 dan 2), Jl. Slamet Riyadi No. 302-304 Solo - Surakarta 57141

☎ (0271) 745 2818
 📠 (0271) 745 2442
 ✉ kantorperwakilan.jawatengah2@idx.co.id
 📍 @idx_jateng2

10. JAWA TIMUR

Jalan Kusuma Bangsa No. 19, Surabaya, 60272

☎ (031) 534-0888
 📠 (031) 534-2888
 ✉ kantorperwakilan.jawatimur@idx.co.id
 📍 @idx_jawatimur

11. KALIMANTAN BARAT

Komplek Perkantoran Central Perdana Blok A2-A3, Jl. Perdana - Kota Pontianak, Kalimantan Barat, 78124

☎ (0561) 734 112
 📠 (0561) 810 2257
 ✉ kantorperwakilan.kalimantanbarat@idx.co.id
 📍 @idx_kalbar

12. KALIMANTAN SELATAN

Jl. Ahmad Yani Km 5, RT. 003/ RW. 001 Pemurus Baru, Banjarmasin Selatan, Kota Banjarmasin, Kalimantan Selatan 70248

☎ (0511) 325 - 6985
 📠 (0511) 326 - 4079
 ✉ kantorperwakilan.kalimantanselatan@idx.co.id
 📍 @idx_kalsel



13. KALIMANTAN TENGAH

Jl. RTA Milono Km 2,5, Kel. Menteng Kec. Jekan Raya, Palangka Raya 73111

☎ (0536) 421 5122
 📠 (0536) 425 0575
 ✉ kantorperwakilan.kalimantantengah@idx.co.id
 📍 @idx_kalteng

14. KALIMANTAN TIMUR

Jl. Jend. Sudirman No. 33, Balikpapan, Kalimantan Timur

☎ (0542) 421-555
 📠 (0542) 424-333
 ✉ kantorperwakilan.kalimantantimur@idx.co.id
 📍 @idx_kaltim

15. KEPULAUAN RIAU

Komplek Mahkota Raya Blok A, No. 11, Jl. Raja H. Fisabilillah - Batam Center, Batam, 29456 - Kepulauan Riau

☎ (0778) 748-3348
 📠 (0778) 748-3349
 ✉ kantorperwakilan.kepulauanriau@idx.co.id
 📍 @idx_kepri

16. LAMPUNG

Jl. Jend. Sudirman No. 5D, Bandar Lampung, 35118

☎ (0721) 260-188
 ✉ kantorperwakilan.lampung@idx.co.id
 📍 @idx_lampung

17. MALUKU

Jl. Philip Latuhamahina No. 16, Kel. Honipopu Kec. Sirimau, RT. 001/RW. 003, Ambon, Maluku

☎ (0911) 3823838
 ✉ kantorperwakilan.maluku@idx.co.id
 📍 @idx_maluku

18. NUSA TENGGARA BARAT

Jl. Pejanggi No 47 C, Mataram, Nusa Tenggara Barat

☎ (0370) 750 5383
 📠 (0370) 750 6529
 ✉ kantorperwakilan.nusatenggara Barat@idx.co.id
 📍 @idx_ntb

19. NUSA TENGGARA TIMUR

Jl. WJ Lalamentik Blok B 01 No. 01 Kupang 85111

☎ (0380) 8448406
 ✉ kantorperwakilan.nusatenggara timur@idx.co.id
 📍 @idx_ntt

20. PAPUA

Komplek Perkantoran Ardiapura No. 3, Jl. Ardiapura Polimak Jayapura - Papua

☎ (0967) 532 414 / (0967) 532 430
 ✉ kantorperwakilan.papua@idx.co.id
 📍 @idx_papua

21. RIAU

Sudirman Business Central Blok B1, Kel. Tangkerang Selatan, Kec. Bukit Raya, Pekanbaru, Riau

☎ (0761) 848-414 / (0761) 839 529
 📠 (0761) 849-456
 ✉ kantorperwakilan.riau@idx.co.id
 📍 @idx_riau

22. SULAWESI SELATAN

Jl. A.P. Pettarani No. 9, Kelurahan Sini Jala Kecamatan Panakukang, Kota Makassar, Sulawesi Selatan

☎ (0411) 891-0124
 📠 (0411) 891-0125
 ✉ kantorperwakilan.sulawesiselatan@idx.co.id
 📍 @idx_sulses

23. SULAWESI TENGAH

Kompleks Ruko D'Vatulemo D1, Jl. Prof.Moh. Yamin, Kelurahan Lolu Utara, Kecamatan Palu Timur, Kota Palu, Sulawesi Tengah 94111

☎ (0451) 844 1122
 ✉ kantorperwakilan.sulawesitengah@idx.co.id
 📍 @idx_sulteng

24. SULAWESI TENGGARA

Jl. Ahmad Yani 12 A, Kelurahan Pondamba, Kecamatan Kadia, Kota Kendari Provinsi Sulawesi Tenggara, 93117

☎ (0401) 5131266
 📠 (0401) 5131267
 ✉ kantorperwakilan.sulawesitenggara@idx.co.id
 📍 @idx_sultra

25. SULAWESI UTARA

Ruko Mega Bright Blok 1E1 No. 3 Kawasan Mega Mas Jl. Piere Tendean Kota Manado 95111

☎ (0431) 888 1166
 📠 (0431) 888 1284
 ✉ kantorperwakilan.sulawesitengah@idx.co.id
 📍 @idx_sulut

26. SUMATERA BARAT

Jl. Ujung Gurun No. 154B, Ujung Gurun, Padang Barat, Sumatera Barat, 25114

☎ (0751) 811-330
 📠 (0751) 811-340
 ✉ kantorperwakilan.sumaterabarat@idx.co.id
 📍 @idx_sumbang

27. SUMATERA SELATAN

Jl. Jend. Sudirman No. 36 B, RT 021 RW 007 Kel. Sekip Jaya, Kec. Kemuning, Palembang, South Sumatera

☎ (0711) 564 9257 / (0711) 564 9259
 ✉ kantorperwakilan.sumateraselatan@idx.co.id
 📍 @idx_sumsel

28. SUMATERA UTARA

Jl. Ir. H. Juanda Baru No A5-A6, Medan, Sumatera Utara

☎ (061) 4290 6297
 📠 (061) 4290 6297
 ✉ kantorperwakilan.sumaterautara@idx.co.id
 📍 @idx_sumat

29. YOGYAKARTA

Jl. P. Mangkubumi No. 84, Yogyakarta 55232

☎ (0274) 587-457
 ✉ kantorperwakilan.yogyakarta@idx.co.id
 📍 @idx_yogyakarta



IDX

Indonesia Stock Exchange
Bursa Efek Indonesia



Peduli Lansia, Pasar Modal Bangun Fasilitas di Enam Panti Wreda se-Jabodetabek

Pada Jumat (17/10), sebagai bagian dari rangkaian kegiatan Hari Ulang Tahun (HUT) ke-47 Pasar Modal Indonesia, *Self-Regulatory Organization* (SRO) kembali melakukan *Corporate Social Responsibility* (CSR) berupa pembangunan fasilitas ruang bermain dan dapur *eco-enzyme* di enam panti wreda se-Jabodetabek, bekerja sama dengan lembaga peduli lanjut usia (lansia) Yayasan Griya Lansia Tenteram (*Tenteram Senior Care*).



BEI Fasilitas Kolaborasi Majoris Asset Management dan Istiqal Global Fund untuk Transformasi Wakaf Saham

Pada Sabtu (18/10), PT Bursa Efek Indonesia (BEI) menyambut dan memfasilitasi penandatanganan Nota Kesepahaman antara PT Majoris Asset Management dan Istiqal Global Fund (IGF). Penandatanganan dilakukan dengan disaksikan oleh Menteri Agama Republik Indonesia serta Direktur Utama BEI, dan menjadi langkah strategis dalam mengintegrasikan filantropi Islam dengan instrumen pasar modal yang transparan, terukur, dan profesional di bawah pengawasan OJK.



IPO Masterclass 2025 Sesi II bersama EY Indonesia

Pada Selasa (21/10) dan Rabu (22/10), PT Bursa Efek Indonesia (BEI), PT Kliring Penjaminan Efek Indonesia (KPEI), dan PT Kustodian Sentral Efek Indonesia (KSEI) bersama EY Indonesia kembali bekerja sama untuk mengadakan IPO Masterclass 2025 “*How Can You Shape Uncertainty into Opportunity for Your IPO*”. Masterclass ini merupakan seri ke-9 yang diselenggarakan oleh SRO pasar modal bersama EY Indonesia sejak tahun 2018 yang menghadirkan sejumlah narasumber profesional di pasar modal.



BEI berpartisipasi dalam "Asia Day" di Jepang

Pada Selasa (22/10), Financial Services Agency (FSA) bersama Asian Development Bank (ADB), Japan Exchange Group (JPX), dan Japan Securities Dealers Association (JSDA) menggelar acara "Asia Day" yang bertujuan memperkuat kerja sama dan mendorong investasi di kawasan Asia.

Acara ini menghadirkan berbagai pembicara dan panelis dari otoritas keuangan Asia serta perusahaan manajemen aset global, yang membagikan pandangan dan perkembangan terbaru terkait inisiatif peningkatan konektivitas pasar modal di kawasan Asia. Turut hadir dalam acara ini, Direktur Keuangan, Sumber Daya Manusia, dan Umum BEI Risa E. Rustam, yang juga berpartisipasi sebagai salah satu panelis dalam sesi diskusi panel.



BEI Berpartisipasi dalam The 64th WFE General Assembly and Annual Meeting di Istanbul

PT Bursa Efek Indonesia (BEI) berpartisipasi dalam The 64th World Federation of Exchanges (WFE) General Assembly and Annual Meeting yang diselenggarakan oleh Bursa Istanbul pada 21 – 23 Oktober 2025 di Istanbul, Turki. Forum eksklusif yang mempertemukan para CEO bursa dunia, regulator, dan pakar industri ini menjadi ajang penting untuk membahas isu strategis pasar modal global. Dalam sesi bertema "Gold Reimagined: Market Infrastructure and Investor Demand in a New Era" Direktur Utama BEI Iman Rachman menyoroti posisi strategis Indonesia sebagai produsen emas besar dunia serta potensi pengembangan produk investasi berbasis emas seperti Gold ETF.

Go Public Workshop bersama dengan TDA Bengkulu

Pada Kamis (23/10), sebagai bagian dari upaya untuk meningkatkan literasi dan edukasi pasar modal di Indonesia, PT Bursa Efek Indonesia (BEI), PT Kliring Penjaminan Efek Indonesia (KPEI), dan PT Kustodian Sentral Efek Indonesia (KSEI) bekerja sama dengan Komunitas Pengusaha Tangan di Atas (TDA) Bengkulu melaksanakan kegiatan *go public workshop* bertema "Go Big with Go Public" di Hotel Mercure Bengkulu. Acara ini dihadiri oleh lebih dari 50 pengusaha lokal Bengkulu yang antusias untuk mempelajari *Initial Public Offering* (IPO) sebagai cara untuk mendukung pertumbuhan perusahaan.



IDX & ARSSI Seminar “Empowering Private Hospitals: Go Public as a Catalyst for Growth”

Pada Rabu (29/10), PT Bursa Efek Indonesia (BEI) bersama PT Kliring Penjaminan Efek Indonesia (KPEI), dan PT Kustodian Sentral Efek Indonesia (KSEI) bekerja sama dengan Asosiasi Rumah Sakit Swasta Indonesia (ARSSI) Pusat menyelenggarakan Go Public Seminar bertema “*Empowering Private Hospitals: Go Public as a Catalyst for Growth*”. Acara ini bertujuan untuk memberikan wawasan kepada rumah sakit swasta mengenai potensi pendanaan melalui pasar modal sebagai sarana ekspansi, peningkatan fasilitas, dan penguatan daya saing.



Selengkapnya:
[IDX > Berita > Berita](#)

**Ilmunya mahal,
tapi bisa ditonton gratis!**

Saksikan!

IDX

TALKS



[!\[\]\(5f2ad55541d1c76614ad618336f6fa7b_img.jpg\) Indonesia Stock Exchange](#)

**Sudah coba fitur-fitur IDX Mobile?
Yuk ikut #IDXMobileChallenge dan
menangkan hadiah menarik!**

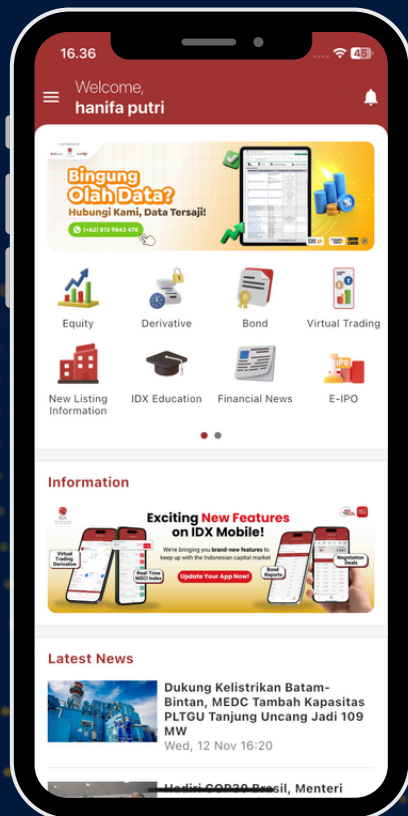

**Sebutkan 2 fitur favorit kamu
di aplikasi IDX Mobile dan
jelaskan alasannya!**

(Boleh fitur yang paling sering kamu pakai, paling membantu, atau paling menarik buat kamu!)

Syarat & Ketentuan Berlaku, yaitu:

- *Follow* Instagram resmi BEI @indonesiastockexchange
- Wajib *download* aplikasi IDX Mobile (akan diverifikasi oleh tim BEI)
- Jawaban ditulis di kolom komentar postingan *giveaway* @indonesiastockexchange (linktr.ee/indonesiastockexchange) dengan *mention* 3 teman
- Pengundian pemenang akan dilakukan hanya untuk akun yang menjawab dengan benar dengan alasan yang menarik serta merupakan *followers* akun Instagram @indonesiastockexchange
- Pengumuman dilakukan pada akhir bulan November 2025 melalui akun Instagram @indonesiastockexchange
- Keputusan BEI bersifat *final* dan tidak dapat diganggu gugat

INVESTASI CERDAS

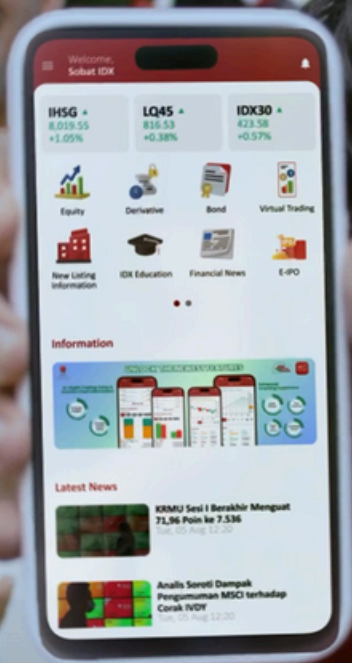

[Install #IDXMobile Sekarang!](#)

November 2025

Monthly E-Tabloid

IDX BELL

PT Bursa Efek Indonesia
Indonesia Stock Exchange

www.idx.co.id

 @indonesiastockexchange |  @idx_bei |  Indonesia Stock Exchange

 @idx_bei |  Indonesia Stock Exchange

 150515 (National) |  0811 81 150515 |  contactcenter@idx.co.id

Read More



Edisi

36